GUÍA DE CINE DE VERÁN 2017

BIBLIOTECA DO IES DE VILALONGA

Na Inglaterra de principios do século XX Maud Watts, unha moza da clase obreira, explotada nunha lavandería desde nena protesta de maneira pacífica pero vendo que non obtén resultados decide radicalizarse ata o punto de utilizar a violencia para forzar o cambio e conseguir o dereito ao voto. Na loita pola súa dignidade e a das súas compañeiras, a moza non poñerá soamente en risco o seu traballo, a súa familia e o seu fogar, senón tamén a súa propia vida.

Brendan, un aprendiz de monxe de 12 anos, vive na abadía irlandesa de Kells gobernada polo seu tío. Están a construír unha muralla ao redor do mosteiro por temor aos perigos como o pagán Crom Cruach, que sementa o terror na zona cos ataques dos seus homes. Coa chegada do irmán Aldan, que custodia o lendario libro de Iona, nace en Brendan o desexo de coñecer o bosque, fóra do mosteiro, onde coñece a Aisling, unha xove espírito do bosque.

Magnífica colección de documentais elaborados por historiadores e docentes que narran toda a Historia de España: desde os primeiros poboadores ata a actualidade. Para ver como, ao longo dos séculos, os movementos xeográficos, os cambios políticos e a diversidade de pobos e culturas evolucionaron para conformar a España dos nosos días.

En 2010, nun hospital de Brest, Irène Frachon unha médico de provincias, descobre unha relación directa entre unha serie de mortes sospeitosas e un medicamento coñecido como o Mediator, que levaba comercializándose máis de 30 anos o que a leva a emprender unha loita contra a multinacional farmacéutica e contra o sistema de saúde francés, para destapar a verdade.

Paterson namorado da súa muller, traballa como condutor de autobús pero tamén escribe nun caderno algúns poemas que dan conta da súa visión do mundo. Pola noite, visita o bar dun amigo onde se rende homenaxe ás figuras craves da cidade.

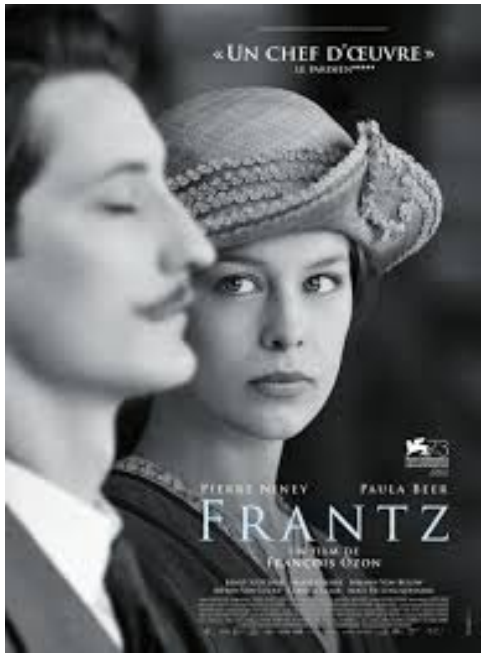

Acaba de rematar a Primeira Guerra Mundial e Europa queda dividida e xorden odios. Nunha pequena cidade alemá, Anna vai todos os días chorar sobre a tumba de Frantz, o seu prometido, que foi asasinado en Francia durante a guerra. Un día, un mozo francés deixa frores na mesma tumba porque coñeceu a Frantz durante a guerra e fixéronse íntimos amigos pero o francés non está ben visto....

GUÍA DE CÓMICS VERÁN 2017

BIBLIOTECA DO IES DE VILALONGA

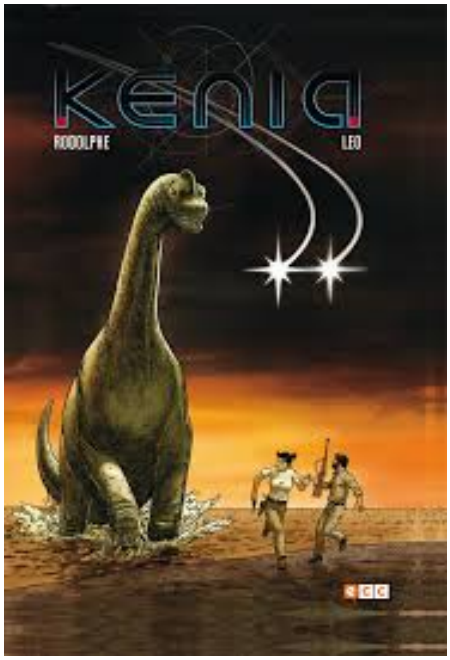

No 1947 arranca un safari por terras kenyanas que desaparece sen deixar rastro. O gran número de misteriosos sucesos na zona leva os servizos secretos británicos a enviar unha axente para investigar. Pero a presenza de animais prehistóricos fai pensar a súa orixe na presenza de seres chegados do espazo.

Unha daptación da primeira novela de Jesús Carrasco Olivenza, que narra a fuxida dun neno a través dun país castigado pola seca e gobernado pola violencia. Nun mundo pechado, sen nomes nin datas, sen moral.

No Londres de 1851 e durante a primeira Exposición Universal Jennifer de familia nobre e fotógrafa afeccionada decide fotografar unha xaponesa e o seu bebé, descubrindo que este está morto. A partir de aí xurdirán uns lazos indestructibles entre as dúas mulleres de orixes opostas unidas polo seu odio contra o imperio.

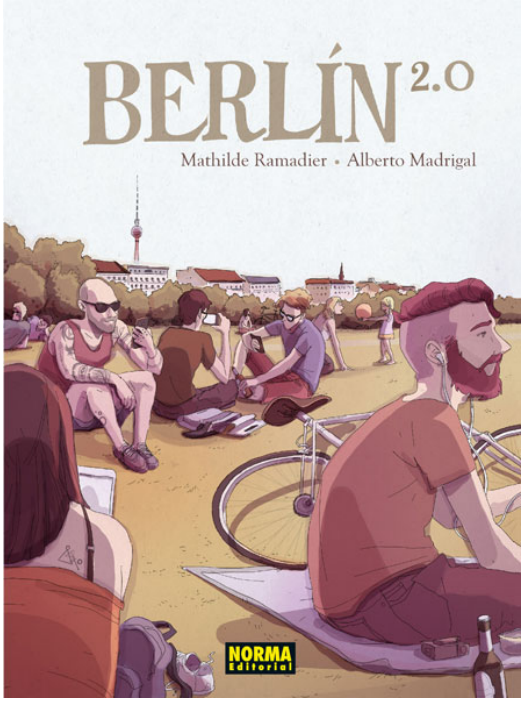

Margot ten 23 anos e marcha vivir a Berlín, a capital europea da cultura e da festa. Pronto se namora desta cidade onde todo parece posible, onde se traballa nun ambiente creativo e desinhibido. Pero tamén descobre a cara oculta desta terra de abundancia, deste modelo económico tan eloxiado.

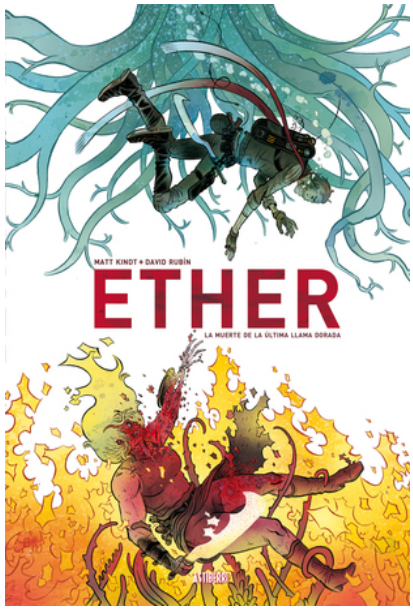

Boone Dias, un explorador interdimensional cre que todo ten unha explicación científica e trata de resolver os misterios de Ether, un mundo de fantasía e maxia pero canto máis tempo pasa en Ether mais se complica a súa vida na Terra.

Os mundos de xogo da rede fusionáronse, todos xogan no mesmo sitio á vez, reina o caos absoluto e, aparentemente, o responsable é Elrubius. O segredo parece estar nunha torre misteriosa e alguén se empeña en que o noso heroe chegue ata ela. Pode ser unha trampa?

GUÍA DE libros VERÁN 2017

BIBLIOTECA DO IES DE VILALONGA

O derradeiro libro da saga que vos namora. Manu marcgou e Iria non o pode esquecer. Óscar e Ainhoa parece amigos de novo. Julen atopou o amor como Toni. Hai unha nova inquilina que esconde un segredo. Nos vos perdades o final da historia!

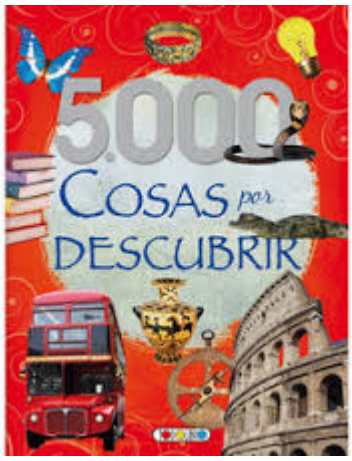

Estrelas e planetas, espectaculares fenómenos e hábitats planetarios. Animais grandes e pequenos. Océanos, montañas, ríos e lagos, sucesos da historia da humanidade, obras de arte, inventos e descubrimentos científicos e moito mais vos agardan neste libro.

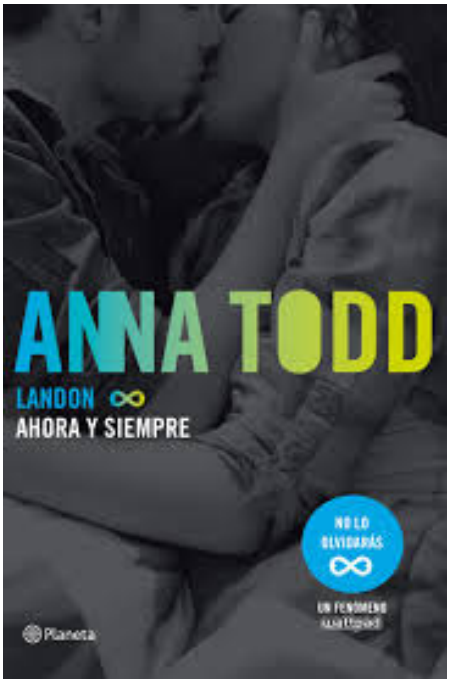

Tessa segue triste e encerrada en si mesma por culpa de Hardin, o traballo que conseguiu non é moi excitante e, para rematalo, Dakota volveu a aparecer na súa vida xusto cando empeza a sentir algo pola preciosa e enigmática Nora. Pero Landon está disposto a vencer todos os obstáculos para atopar o seu camiño e conseguir, por fin, o seu amor verdadeiro. Quen ocupará o seu corazón?

Luzu e Lana, dous youtubers famosos comparten contigo mellor do consultorio sentimental sobre amor, sexualidade, amigos, familia, estudos, etc., que os seguidores desta parella expoñen aos autores na súa canle de YouTube. Para que nunca volvas dicir “se o soubese

Colle un sombreiro, pon uns zapatos cómodos e descubre como cambian a flora e a fauna ao longo do ano. Un fermoso libro ilustrado para redescubrir a natureza.

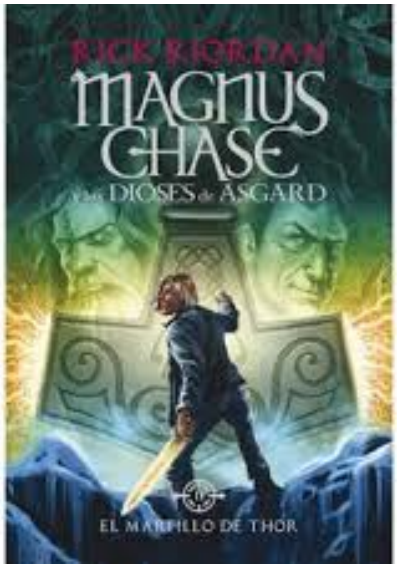

Os inimigos apodéranse do martelo de Thor, a forza mais poderosa dos nove mundos, e o mundo dos mortais quedará exposto ao ataque dos xigantes se Magnus Chase e os seus compañeiros non o recuperan pero a única persoa que os pode axudar é Loki, o peor inimigo dos deuses e hai que pagar un prezo moi alto.