Nombre _____ Fecha _____

Suma y resta de decenas

1 Cuenta y completa.

Había **4** bandejas, con **10** vasos cada una.
Manolo ha traído **2** bandejas más.
¿Cuántas bandejas hay ahora?
¿Cuántos vasos hay ahora?

Bandejas ▶ ☐ + ☐ = ☐

Hay ☐ bandejas.

Vasos ▶ ☐ + ☐ = ☐

Hay ☐ vasos.

Inma tenía **6** collares, con **10** perlas cada uno.
Ha vendido **3** collares.
¿Cuántos collares le quedan?
¿Cuántas perlas quedan en total?

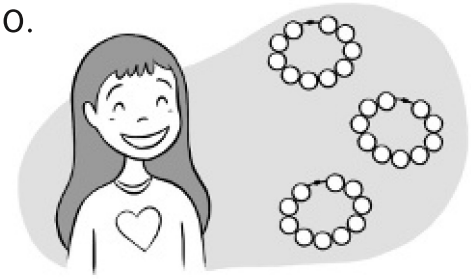

Collares ▶ ☐ − ☐ = ☐

Quedan ☐ collares.

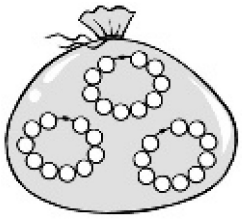

Perlas ▶ ☐ − ☐ = ☐

Quedan ☐ perlas.

Material fotocopiable © 2011 Santillana Educación, S.L.