

---

Probas de acceso a ciclos formativos de grao medio

CMPS003

# Ciencias sociais

---

Parte sociolingüística. Ciencias sociais



# 1. Formato da proba

---

## Formato

- A proba consta de vinte cuestións tipo test.
- As cuestións tipo test teñen tres posibles respostas das que soamente unha é correcta.

## Puntuación

- 0,50 puntos por cuestión tipo test correctamente contestada.
- Cada cuestión tipo test incorrecta restará 0,125 puntos.
- Polas respostas en branco non se descontará puntuación.
- No caso de marcar máis dunha resposta por pregunta considerarase como unha resposta en branco.

## Materiais e instrumentos que se poden empregar durante a proba

- Bolígrafo con tinta negra ou azul.

## Duración

- Este exercicio terá unha duración máxima de 50 minutos.



## 2. Exercicio

### 1. En que ano se promulgou a derradeira Constitución Española?

*¿En qué año fue promulgada la última Constitución Española?*

- A** 1812
- B** 1978
- C** 1992

### 2. Sinala a resposta que describe correctamente as características da seguinte pirámide de poboación:

*Señale la respuesta que describe correctamente las características de la siguiente pirámide de población:*

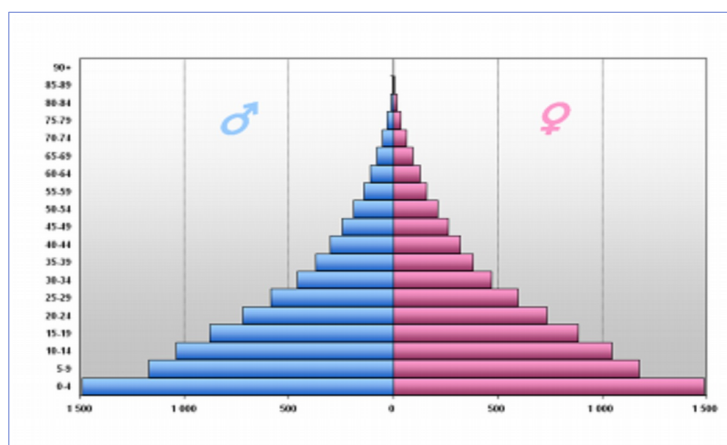

- A** Pola prevalencia dos grupos de idade mais novos e a escaseza de poboación anciá, trátase dunha demografía correspondente a un país de baixo desenvolvemento económico.

*Por la prevalencia de los grupos de edad mas jóvenes y la escasez de población anciana, se trata de una demografía correspondiente a un país de bajo desarrollo económico.*

- B** Pola prevalencia dos grupos de idade mais novos e a escaseza de poboación anciá, trátase dunha demografía correspondente a un país de desenvolvemento económico acelerado.

*Por la prevalencia de los grupos de edad mas jóvenes y la escasez de población anciana, se trata de una demografía correspondiente a un país en proceso de desarrollo económico acelerado.*

- C** Pola prevalencia dos grupos de idade mais vellos e a escaseza de poboación nova, trátase dunha demografía correspondente a un país de desenvolvemento económico acelerado.

*Por la prevalencia de los grupos de edad más viejos y la escasez de población joven, se trata de una demografía correspondiente a un país en proceso de desarrollo económico acelerado.*

**3. Cal é a secuencia histórica cronoloxicamente correcta?**

*¿Cuál es la secuencia histórica cronológicamente correcta?*

**A** Chegada do pobo suevo a Galicia - cultura castrexa - revolta Irmandiña.

*Llegada del pueblo suevo a Galicia - cultura castreña - revuelta Irmandiña.*

**B** Revolta Irmandiña - cultura castrexa - chegada do pobo suevo a Galicia.

*Revuelta Irmandiña - cultura castreña - llegada del pueblo suevo a Galicia.*

**C** Cultura castrexa - chegada do pobo suevo a Galicia - revolta Irmandiña.

*Cultura castreña - llegada del pueblo suevo a Galicia - revuelta Irmandiña.*

**4. O xogo violento de luces e sombras mediante unha iluminación forzada é característico da corrente artística denominada:**

*El juego violento de luces y sombras mediante una iluminación forzada es característico de la corriente artística denominada:*

**A** Manierismo.

**B** Rococó.

**C** Tenebrismo.



**5. Polas súas características de temperaturas moderadas e precipitacións concentradas no período outonal, o climograma proposto é o correspondente a un clima:**

*Por sus características de temperaturas moderadas y precipitaciones concentradas en el período otoñal, el climograma propuesto es el correspondiente a un clima:*

**A** Tropical seco.

**B** Mediterráneo.

**C** Continental.

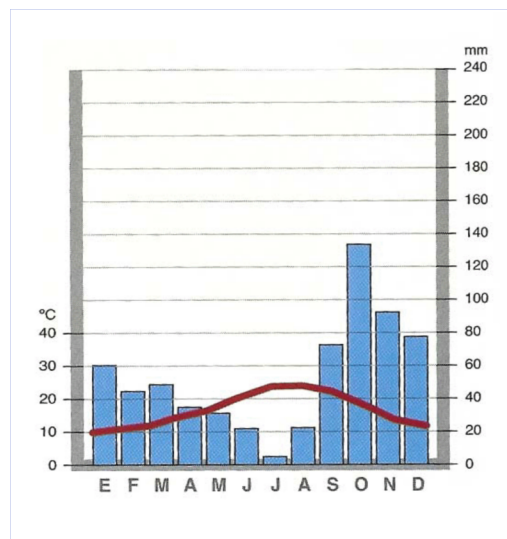



**6. O Congreso de Viena, que inaugura o período histórico coñecido como Restauración, tivo lugar:**

*El Congreso de Viena, que inaugura el período histórico conocido como Restauración, tuvo lugar:*

**A** En 1820, logo do pronunciamento de Rafael del Riego en Cabezas de San Juan.

*En 1820, tras el pronunciamiento de Rafael del Riego en Cabezas de San Juan.*

**B** En 1808, logo das abdicacións de Baiona en favor de Napoleón Bonaparte.

*En 1808, tras las abdicaciones de Bayona en favor de Napoleón Bonaparte.*

**C** En 1814, logo da definitiva caída de Napoleón Bonaparte.

*En 1814, tras la definitiva caída de Napoleón Bonaparte.*

**7. Cal é a afirmación correcta sobre as causas da colonización de África por parte das potencias europeas no século XIX?**

*¿Cuál es la afirmación correcta sobre las causas de la colonización de África por parte de las potencias europeas en el siglo XIX?*

**A** A busca de novas materias primas e man de obra barata.

*La búsqueda de nuevas materias primas y mano de obra barata.*

**B** A loita ideolóxica contra o Islam.

*La lucha ideológica contra el Islam.*

**C** O desexo de axuda aos países menos desenvolvidos.

*El deseo de ayuda a los países menos desarrollados.*

**8. Identifique a secuencia correcta dos ríos europeos sinalados no mapa.**

*Identifique la secuencia correcta de los ríos europeos señalados en el mapa.*

**A** 1: Po. 2: Oder. 3: Dniéper.  
4: Don.

**B** 1: Po. 2: Vístula. 3: Don.  
4: Volga.

**C** 1: Danubio. 2: Vístula.  
3: Don. 4: Dniéster.



**9.** Os países coñecidos pola sigla BRICS (Brasil, Rusia, India, China, Suráfrica) caracterízanse por:

*Los países conocidos por la sigla BRICS (Brasil, Rusia, India, China, Sudáfrica) se caracterizan por:*

**A** Un rápido crecemento do seu PIB, o que os fai moi interesantes de cara aos proxectos dos investidores.

*Un rápido crecimiento de su PIB, lo que los hace muy interesantes de cara a los proyectos de los inversores.*

**B** Un alto índice de inseguridade financeira, que desaconsella o investimento estranxeiro.

*Un alto índice de inseguridad financiera, que desaconseja la inversión extranjera.*

**C** Un rápido avellentamento da súa poboación, que atrae a man de obra estranxeira.

*Un rápido envejecimiento de su población, que atrae la mano de obra extranjera.*

**10.** Identifique a secuencia correcta das comarcas numeradas no mapa de Galicia.

*Identifique la secuencia correcta de las comarcas numeradas en el mapa de Galicia.*

**A** 1: Santiago. 2: Quiroga. 3: Meira.  
4: Arzúa.

**B** 1: Terra de Xallas. 2: Sarria. 3: Meira.  
4: A Fonsagrada.

**C** 1: Ordes. 2: Valdeorras. 3: Deza.  
4: Caldas.

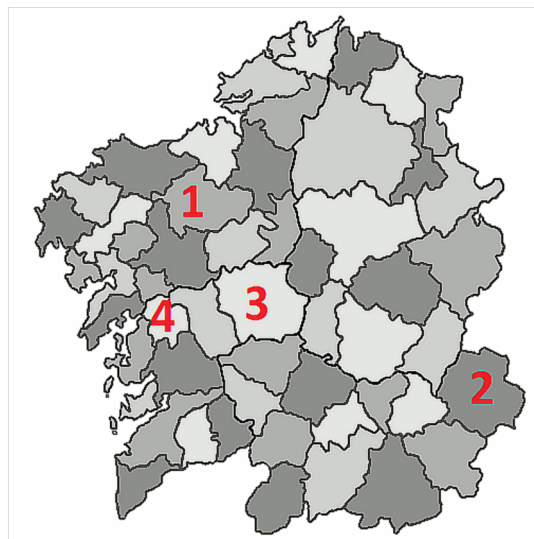

**11.** Sinale a secuencia cronoloxicamente correcta dos reis de España, da casa de Borbón.

*Señale la secuencia cronológicamente correcta de los reyes de España, de la casa de Borbón.*

**A** Fernando VI - Filipe V - Carlos III.

*Fernando VI - Felipe V - Carlos III.*

**B** Filipe V - Fernando VI - Carlos III.

*Felipe V - Fernando VI - Carlos III.*

**C** Carlos III - Filipe V - Fernando VI.

*Carlos III - Felipe V - Fernando VI.*



**12.** En que período tivo lugar a aparición das primeiras formas cerámicas?

*¿En qué período tuvo lugar la aparición de las primeras formas cerámicas?*

- A** Paleolítico.
- B** Neolítico.
- C** Medieval.

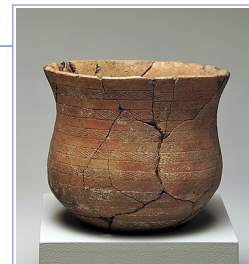

**13.** En que sector produtivo se iniciou a Revolución Industrial?

*¿En qué sector productivo se inició la Revolución Industrial?*

- A** Industria téxtil.  
*Industria textil.*
- B** Siderúrxico.  
*Siderúrgico.*
- C** Comercio naval.  
*Comercio naval.*

**14.** O primeiro período de Taifas (1031-1085) foi interrompido pola chegada á Península Ibérica de pobos norteafricanos chamados:

*El primer período de Taifas (1031-1085) fue interrumpido por la llegada a la Península Ibérica de pueblos norteafricanos llamados:*

- A** Otomanos.
- B** Fenicios.
- C** Almorábides.

**15.** Como se chama a vangarda artística que valoraba o onírico, o irracional e a forza do subconsciente?

*¿Cómo se llama la vanguardia artística que valoraba lo onírico, lo irracional y la fuerza del subconsciente?*

- A** Surrealismo.
- B** Construtivismo.  
*Constructivismo.*
- C** Fauvismo.



**16.** Identifique os elementos do relevo peninsular correctamente numerados.

*Identifique los elementos del relieve peninsular correctamente numerados.*



**A** 1: Serra Morena. 2: Serra de Guadalupe. 3: Serra de Cazorla. 4: Picos de Urbiión.

*1: Sierra Morena. 2: Sierra de Guadalupe. 3: Sierra de Cazorla. 4: Picos de Urbiión.*

**B** 1: Serra de Guadalupe. 2: Serra Morena. 3: Picos de Urbiión. 4: Serra de Cazorla.

*1: Sierra de Guadalupe. 2: Sierra Morena. 3: Picos de Urbiión. 4: Sierra de Cazorla.*

**C** 1: Serra Morena. 2: Picos de Urbiión. 3: Serra de Cazorla. 4: Serra de Guadalupe.

*1: Sierra Morena. 2: Picos de Urbiión. 3: Sierra de Cazorla. 4: Sierra de Guadalupe.*

**17.** A columnata de Bernini en San Pedro de Roma, pola súa concepción escenográfica e a súa disposición elíptica, debe considerarse unha obra de estilo:

*La columnata de Bernini en San Pedro de Roma, por su concepción escenográfica y su disposición elíptica, debe considerarse una obra de estilo:*

**A** Gótica.

**B** Renacentista.

**C** Barroca.





**18.** Entre as causas que desencadearon o estoupido da Segunda Guerra Mundial adoita destacarse:

*Entre las causas que desencadenaron el estallido de la Segunda Guerra Mundial suele destacarse:*

- A** O asasinato de Francisco Fernando, herdeiro do Imperio Austrohúngaro, en Saraxevo.  
*El asesinato de Francisco Fernando, heredero del Imperio Austrohúngaro, en Sarajevo.*
- B** As cláusulas do Tratado de Versalles, consideradas abusivas por Hitler e boa parte do pobo alemán.  
*Las cláusulas del Tratado de Versalles, consideradas abusivas por Hitler y buena parte del pueblo alemán.*
- C** A sinatura da paz de Brest-Litovsk coa Rusia revolucionaria.  
*La firma de la paz de Brest-Litovsk con la Rusia revolucionaria.*

**19.** O uso de instrumental de pedra pulimentada é característico do período:

*El uso de instrumental de piedra pulimentada es característico del período:*

- A** Neolítico.
- B** Cultura castrexa.  
*Cultura castreña.*
- C** Paleolítico Superior.



**20.** A definitiva restauración da independencia do Reino de Portugal da monarquía hispánica, reinando Filipe IV, tivo lugar, coincidindo co ciclo de revoltas do ano:

*La definitiva restauración de la independencia del Reino de Portugal de la monarquía hispánica, reinando Felipe IV, tuvo lugar, coincidiendo con el ciclo de revueltas del año:*

- A** 1494
- B** 1812
- C** 1640



### 3. Solución para as preguntas tipo test

Nº	A	B	C	
1		X		
2	X			
3			X	
4			X	
5		X		
6			X	
7	X			
8		X		
9	X			
10			X	
11		X		
12		X		
13	X			
14			X	
15	X			
16		X		
17			X	
18		X		
19	X			
20			X	
N.º de respostas correctas (C)				
N.º de respostas incorrectas (Z)				
Puntuación do test= $C \times 0,5 - Z \times 0,125$				

**Nas preguntas de test, por cada resposta incorrecta descontaranse 0,125 puntos. As respostas en branco non descontarán puntuación.**